



# COMUNE DI SANT'ALFIO

PROVINCIA DI CATANIA

ALBO

Via Vitt. Emanuele, 4  
95010 Sant'Alfio

Tel. 095.968017  
Fax. 095.7824149

Cod. Fisc./Part. IVA: 00230090870  
[www.comune.sant-alfio.ct.it](http://www.comune.sant-alfio.ct.it)

## ORIGINALE DI DELIBERAZIONE DELLA GIUNTA MUNICIPALE

Deliberazione N. 13 del 5.11.2017

**OGGETTO :** Censimento dei soprassuoli percorsi dal fuoco ed aggiornamento del catasto incendi (Anno 2016) ai sensi della Legge 21.11.2000, N 353 e delle Leggi Regionali 16/96 e 14/04/2006, N. 14 e s.m. e/o L. INDIVIDUAZIONE DELLE AREE DA INSERIRE NELL'AGGIORNAMENTO DEL CATASTO INCENDI ANNO 2016.

L'anno **duemiladiciassette** il giorno cinque del mese di **novembre** alle ore 19,45 e segg., nella Casa Comunale e nella consueta sala delle adunanze, in seguito ad invito di convocazione, si è riunita la Giunta Municipale con l'intervento dei Signori:

			P	A
1	NICOTRA Giuseppe Maria	Sindaco	2	
2	TORNABENE Salvatore R. A.	Vice Sindaco	2	
3	NICOLOSI Alfio	Assessore	2	
4	LEONARDI Laura	Assessore	2	

Non sono intervenuti: // //

Presiede il Sindaco **Nicotra Giuseppe Maria**

Assiste il Segretario Comunale del Comune **Dr.ssa Marta Emilia Dierna**

Il Presidente, constatato che il numero dei presenti è legale, dichiara aperta la seduta e invita i convenuti a deliberare sull'argomento in oggetto specificato.

**LA GIUNTA MUNICIPALE**

**VISTA** la proposta di deliberazione relativa all'oggetto;

**VISTI** i pareri favorevolmente espressi ai sensi della Legge Reg.le n° 30 del 23/12/2000 art. 12;

**FATTA** ogni altra opportuna considerazione in merito;

**A** votazione unanime e favorevole palese;

### **DELIBERA**

**APPROVARE** l'allegata proposta di deliberazione che forma parte integrante e sostanziale del presente atto.

### **SUCCESSIVAMENTE**

**la Giunta Municipale** ad unanime votazione favorevole e palese, dichiara l'atto immediatamente esecutivo.



# COMUNE DI SANT'ALFIO

PROVINCIA DI CATANIA

Via Vitt. Emanuele, 4  
95010 Sant'Alfio  
[www.comune.sant-alfio.ct.it](http://www.comune.sant-alfio.ct.it)  
Email: [sindaco@comune.sant-alfio.ct.it](mailto:sindaco@comune.sant-alfio.ct.it)

Tel. 095.968017  
Fax 095.7824149

Cod. Fisc./Part. IVA: 00230090870

## AREA TECNICA

### UFFICIO COMUNALE DI PROTEZIONE CIVILE

**OGGETTO:** Censimento dei soprassuoli percorsi dal fuoco ed aggiornamento del catasto incendi (ANNO 2016) ai sensi della Legge 21.11.2000, N. 353 e delle Leggi regionali 16/96 e 14/04/2006, N. 14 e s.m. e/o i. **INDIVIDUAZIONE DELLE AREE DA INSERIRE NELL'AGGIORNAMENTO DEL CATASTO INCENDI ANNO 2016.**

### IL RESPONSABILE

Premesso che la legge 21/11/2000, n° 353, legge-quadro in materia di incendi boschivi, prescrive all'art. 10 che: *1 Le zone boscate ed i pascoli i cui soprassuoli sino stati percorsi dal fuoco non possono avere una destinazione diversa da quella preesistente all'incendio per almeno quindici anni.*

*In tutti gli atti di compravendita di arre e di immobili situati nelle predette zone, stipulati entro quindici anni dagli eventi previsti dal presente comma, deve essere espressamente richiamato il vincolo di cui al primo periodo, pena la nullità dell'atto. E', inoltre, vietata per dieci anni, sui predetti soprassuoli, la realizzazione di edifici nonché di strutture e infrastrutture finalizzate ad insediamenti civile ed attività produttive, fatti salvi i casi in cui per detta realizzazione sia stata già rilasciata, in data precedente l'incendio e sulla base degli strumenti urbanistici vigenti a tale data, la relativa autorizzazione o concessione. Sono vietate per cinque anni, sui predetti soprassuoli, le attività di rimboschimento e di ingegneria ambientale sostenute con risorse finanziarie pubbliche, salvo specifica autorizzazione concessa dal Ministro dell'ambiente, per le aree naturali protette statali, o dalla regione competente, negli altri casi, per documentate situazioni di dissesto idrogeologico e nelle situazioni in cui sia urgente un intervento per la tutela di particolari valori ambientali e paesaggistici. Sono, altresì, vietati per dieci anni, limitatamente ai soprassuoli delle zone boscate percorsi dal fuoco, il pascolo e la caccia.*

*2. I comuni provvedono, entro novanta giorni dalla data di approvazione del piano regionale di cui al comma 1 dell'articolo 3, a censire, tramite apposito catasto, i soprassuoli già percorsi dal fuoco nell'ultimo quinquennio, avvalendosi anche dei rilievi effettuati dal Corpo Forestale dello Stato. Il catasto è aggiornato annualmente. L'elenco dei predetti soprassuoli deve essere esposto per trenta giorni all'albo pretorio comunale, per eventuali osservazioni. Decorso tale termine, i comuni valutano le osservazioni presentate ed approvano, entro i successivi sessanta giorni, gli elenchi definitivi e le relative perimetrazioni. E' ammessa la revisione degli elenchi con la cancellazione*

delle prescrizioni relative ai divieti di cui al comma 1 solo dopo che siano trascorsi i periodi rispettivamente indicati, per ciascun divieto, dal medesimo comma 1.

3. Nel caso di trasgressioni al divieto di pascolo su soprassuoli delle zone boscate percorsi dal fuoco ai sensi del comma 1 si applica una sanzione amministrativa, per ogni capo, non inferiore a lire 60.000 (€ 30,99) e non superiore a lire 120.000 (€ 61,97) e nel caso di trasgressione al divieto di caccia sui medesimi soprassuoli si applica una sanzione amministrativa non inferiore a lire 400.000 (€ 206,58) e non superiore a lire 800.000 (€ 413,17).

4. Nel caso di trasgressioni al divieto di realizzazione di edifici nonché di strutture e infrastrutture finalizzate ad insediamenti civili ed attività produttive su soprassuoli percorsi dal fuoco ai sensi del comma 1, si applica l'articolo 20, primo comma, lettera c), della legge 28 febbraio 1985, n° 47. Il giudice, nella sentenza di condanna, dispone la demolizione dell'opera e il ripristino dello stato dei luoghi a spese del responsabile.

5. Nelle aree e nei periodi a rischio di incendio boschivo sono vietate tutte le azioni, individuate ai sensi dell'art. 3, comma 3, lettera f), determinanti anche solo potenzialmente l'innesco di incendio.

6. Per le trasgressioni ai divieti di cui al comma 5 si applica la sanzione amministrativa del pagamento di una somma non inferiore a lire 2.000.000 (€ 1.032,91) e non superiore a lire 20.000.000 (€ 10.329,14). Tali sanzioni sono raddoppiate nel caso in cui il responsabile appartenga a una delle categorie descritte all'articolo 7, commi 3 e 6.

7. In caso di trasgressioni ai divieti di cui al comma 5 da parte di esercenti attività turistiche, oltre alla sanzione di cui al comma 6, è disposta la revoca della licenza, dell'autorizzazione o del provvedimento amministrativo che consente l'esercizio dell'attività.

8. In ogni caso si applicano le disposizioni dell'articolo 18 della legge 8 luglio 1986, n° 349, sul diritto di risarcimento del danno ambientale, alla cui determinazione concorrono l'ammontare delle spese sostenute per la lotta attiva e la stima dei danni al soprassuolo e al suolo.

Premesso quanto sopra

VISTO l'art. 3, comma 1-ter della L.R. n° 16/96, comma aggiunto dall'art. 3 della L.R. n° 14/2006, che rende applicabile nel territorio della Regione Sicilia le disposizioni di cui alla legge 21/11/2000, n° 353 e successive modifiche ed integrazioni ed al decreto legislativo 18/05/2001, n° 227;

VISTO l'art. 1 comma 7 dell'O.P.C.M. n. 3606 del 28 Agosto 2007 "Disposizioni urgenti di protezione civile dirette a fronteggiare lo stato di emergenza in atto nei territori delle regioni Lazio, Campania, Puglia, Calabria e della regione Siciliana in relazione ad eventi calamitosi dovuti alla diffusione di incendi e fenomeni di combustione."

VISTA la Delibera della Giunta Municipale N. 109 del 18.12.2007 relativa all'aggiornamento Catasto delle aree delle Aree percorse dal fuoco, ai sensi della legge 21.11.2000, n. 253 e della legge regionale n. 14 del 14.04.2006;

TENUTO CONTO che i comuni annualmente devono procedere all'aggiornamento del catasto degli incendi ai sensi dell'art. 10, comma 2, della Legge 21/11/2000, n° 353;

**VISTA** l'Ordinanza Sindacale N° 8 del 31 marzo 2015 ed Avviso Pubblico in esecuzione del Piano Speditivo relativo al rischio incendi di interfaccia e della deliberazione del Consiglio Comunale N° 16 del 01.07.2009 di approvazione "Regolamento per l'accensione dei fuochi in agricoltura", del Decreto Legislativo n. 205 del 3 dicembre 2010 e Decreto-legge 15 maggio 2012 n. 59, coordinato con la legge di conversione 12 luglio 2012, n. 100, pubblicato all'Albo on-line dell'Ente ed affisso anche nei locali pubblici ricadenti nel territorio comunale;

**VISTA** la nota prot. n. 103 pos. VI-2-1 del 05.01 2011 da parte della Regione Siciliana – Assessorato Reg.le del Territorio e dell'Ambiente – Comando del Corpo Forestale della Regione Siciliana - Ispettorato Ripartimentale delle Foreste di Catania avente per oggetto: "O.P.C.M. 3606/2007 – L. 353/2000 – Catasto delle aree percorse da incendi. Eventi anno 2010", con la quale, tra l'altro, si faceva presente ai Comuni in indirizzo di cui è compreso anche Sant'Alfio, che ai fini dell'aggiornamento del Catasto Incendi è resa disponibile sul portale SIF (Sistema Informativo Forestale) della Regione Siciliana, la perimetrazione delle aree percorse da incendi nell'anno 2010 nella provincia di Catania e le successive relative agli anni 2011 – 2012 – 2013 – 2014 – 2015-2016;

**DATO ATTO** che l'Assessorato Agricoltura e Foreste – Dipartimento delle Foreste – Corpo Forestale, ha specificato che la effettuazione dei rilevamenti delle aree percorse da incendi, vengono effettuati con strumentazione GPS a precisione metrica, e rese disponibili sul Sistema Informativo (SIF) del Corpo Forestale;

**CONSIDERATO** che dal portale SIF della Regione Siciliana alla voce Censimento Incendi anno 2015 sulla cartografia del territorio comunale risultano segnati n° 2 incendi e che non sono pervenuti all'Ufficio Comunale di Protezione Civile, né alla Polizia Municipale altre segnalazioni di incendi;

**DATO ATTO** che dal SIF (Sistema Informativo delle Foreste della Regione Siciliana (S.I.F.) sono stati estratti i seguenti elaborati:

- Visure catastali delle zone boscate e dei pascoli i cui soprassuoli risultano percorsi dal fuoco nell'anno 2016, distinti per foglio catastale e particelle (Allegato 1);
- N° 1 Elaborato cartografico con delimitazione della aree percorse dal fuoco nell'anno 2016 (Allegato 2);
- N° 2 elaborati con indicazione delle date degli incendi relativi al 26.07.2016 e 23.07.2016 (Allegato 3);

**VISTI** gli stralci catastali e particolari interessati;

**DATO ATTO** che necessita procedere all'avvio delle procedure per l'approvazione dell'elenco e relative perimetrazioni, mediante l'esposizione per trenta giorni all'Albo Pretorio, nonché sul sito on-line dell'Ente, ai sensi dell'art. 10, comma 2, della Legge 21/11/2000, n° 353, affinché nel predetto termine, i proprietari o chiunque interessato, possano formulare osservazioni scritte, in ordine alle perimetrazioni;

**DATO ATTO** che decorso il termine di cui sopra, saranno valutate le eventuali osservazioni presentate, e entro i successivi 30 giorni con deliberazione di Consiglio Comunale verrà approvato

l'elenco definitivo e le perimetrazioni delle aree percorse da incendi nell'anno 2016, con la relativa apposizione del vincolo;

### PROPONE

- Aggiornare, ai sensi dell'art. 10 comma 2 della L. 353/00, il catasto delle aree percorse dal fuoco per l'anno 2016;
- Approvare, ai fini di cui al punto 1, la perimetrazione delle aree percorse dal fuoco nell'anno 2016 riportate nella cartografia scaricata dal SIF con i seguenti elaborati:
  - Visure catastali delle zone boscate e dei pascoli i cui soprassuoli risultano percorsi dal fuoco nell'anno 2016, distinti per foglio catastale e particelle (Allegato 1);
  - N° 1 Elaborato cartografico con delimitazione della aree percorse dal fuoco nell'anno 2016 (Allegato 2);
  - N° 2 elaborati con indicazione delle date degli incendi relativi al 26.07.2016 e 23.07.2016 (Allegato 3);
  - stralci catastali e particellari interessati.
- Dare atto che nelle zone di cui al comma 1 dell'art. 10 della L. 353/00 (zone boscate e pascoli) ricadenti nelle aree percorse dal fuoco, indicati nell'allegato 2 trovano applicazione, ai sensi dell'art. 37 della L.R. 16/96 come sostituito dall'art. 38 della L.R. 14/06, i divieti, le prescrizioni e le sanzioni previste dall'articolo 10 della legge 11 novembre 2000, n. 353;
- Pubblicare apposito avviso all'albo pretorio, ai sensi del comma 2 dell'art. 10 della L. 353/00, ai fini della successiva approvazione definitiva;
- Dare atto che il presente provvedimento non comporta impegno di spesa sul bilancio comunale.

Data l'urgenza, dichiarare l'atto immediatamente esecutivo.

Sant'Alfio 02.11.2017

**UFFICIO COM.LE DI PROTEZIONE CIVILE**

**IL RESPONSABILE**

(Ing. Giuseppe Calabretta)





COMUNE DI SANT'ALFIO  
PROVINCIA DI CATANIA

PARERI SU PROPOSTA DI DELIBERAZIONE

Ai sensi dell'art. 53 della legge 8.6.1990, n° 142, come recepita con l'art.1, co.1°, lett. i), della L.R. 11.12.1991, n° 48, come sostituito dall'art.12, co.1°, punto 0.1, della L.R. 23.12.2000, n° 30, che testualmente recita:

- 1) "su ogni proposta di deliberazione sottoposta alla Giunta ed al Consiglio, che non sia mero atto di indirizzo, deve essere richiesto il parere in ordine alla sola regolarità tecnica del Responsabile del Servizio interessato e, qualora comporti impegno di spesa o diminuzione di entrata, dal Responsabile di Ragioneria in ordine alla regolarità contabile".

Sulla Proposta di Deliberazione i sottoscritti esprimono il parere di cui al seguente prospetto:

OGGETTO: Censimento dei soprassuoli percorsi dal fuoco ed aggiornamento del catasto incendi (ANNO 2015) ai sensi della Legge 21.11.2000, N. 353 e delle Leggi regionali 16/96 e 14/04/2006, N. 14 e s.m. e/o i. INDIVIDUAZIONE DELLE AREE DA INSERIRE NELL'AGGIORNAMENTO DEL CATASTO INCENDI ANNO 2016.

**PARERE DI REGOLARITÀ TECNICA**

Servizio: Ufficio Tecnico

Area: Tecnica

Per quanto concerne la regolarità tecnica si esprime parere favorevole, ai sensi delle leggi sopraindicate.

Dalla Sede Municipale, 02/11/2017



Il Responsabile dell'area  
Ing. Giuseppe CALABRETTA

**PARERE DI REGOLARITÀ CONTABILE**

Area: Finanziaria

Servizio: Ragioneria

Per quanto concerne la regolarità contabile si esprime parere favorevole, ai sensi delle leggi sopraindicate.

Dalla Sede Municipale, 02/11/2017

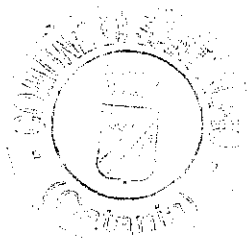

Il Responsabile del Servizio Economico Finanziario  
(Dott. Greco Carlo)

Sistema Informativo Forestale  
ALLEGATO 2

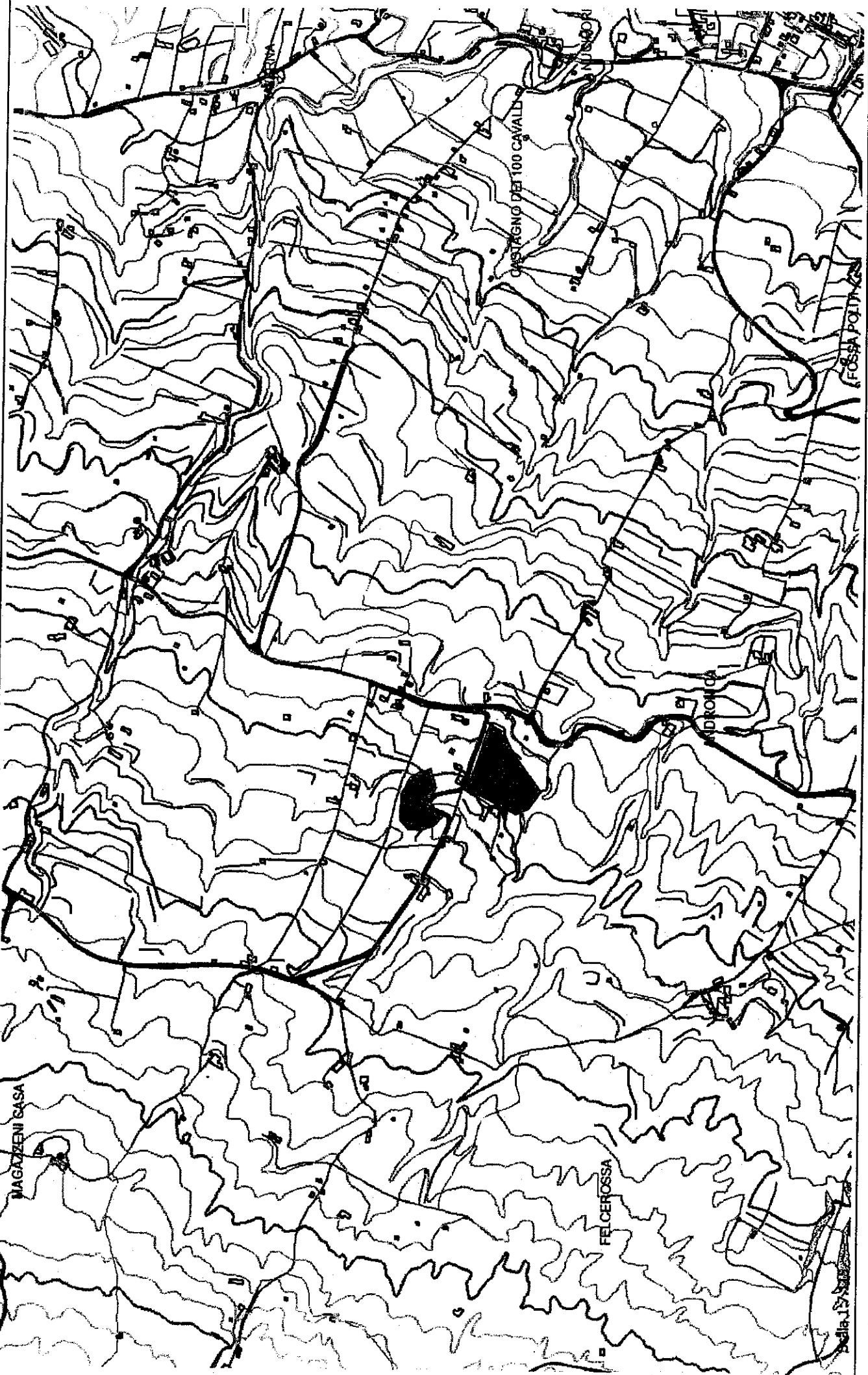



La presente deliberazione viene letta, approvata e sottoscritta.

**Il Presidente**

Nicotra Giuseppe Maria

**L'Assessore Anziano**

*[Handwritten signature]*

**Il Segretario Comunale**

Dr.ssa Marta Emilia Dierna  
*[Handwritten signature]*

	Il presente atto sarà pubblicato all'Albo on line Dal <u>07/11/2017</u> al <u>22/11/2017</u> Col n. _____ del registro pubblicazioni.
	<b>Il Responsabile dell'Albo on line</b>

Il sottoscritto Segretario Generale visti gli atti d'ufficio

**ATTESTA**

Che la presente Deliberazione, ai sensi della L.R. 03 Dic. 1991, n. 44:

<input checked="" type="checkbox"/>	È stata /sarà affissa all'Albo Pretorio il <u>07/11/2017</u> per rimanervi giorni 15 consecutivi (art.11, comma 1)
-------------------------------------	--

<input type="checkbox"/>	Con e.mail è stata trasmessa ai Capigruppo Consiliari ( art.15, comma 1)
--------------------------	--

Dalla Residenza Municipale, li

**Il Responsabile dell'Ufficio di Segreteria**

La presente deliberazione è divenuta esecutiva ai sensi dell'art. 12 comma 1° - ~~2°~~ della L.R. n° 44 /91

Dalla Residenza Municipale, li 05/11/2017

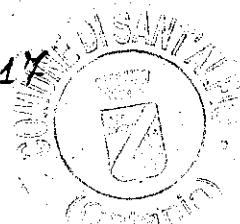

**Il Segretario Comunale**

Dr.ssa Marta Emilia Dierna  
*[Handwritten signature]*

	La presente deliberazione è stata trasmessa per l'esecuzione all'ufficio responsabile Area : Tecnica. Li <b>Il Responsabile del procedimento</b>
--	---